

# Comuni di Porza e Comano

## sostituzione e innalzamento parziale recinzione campo sportivo Tavesio

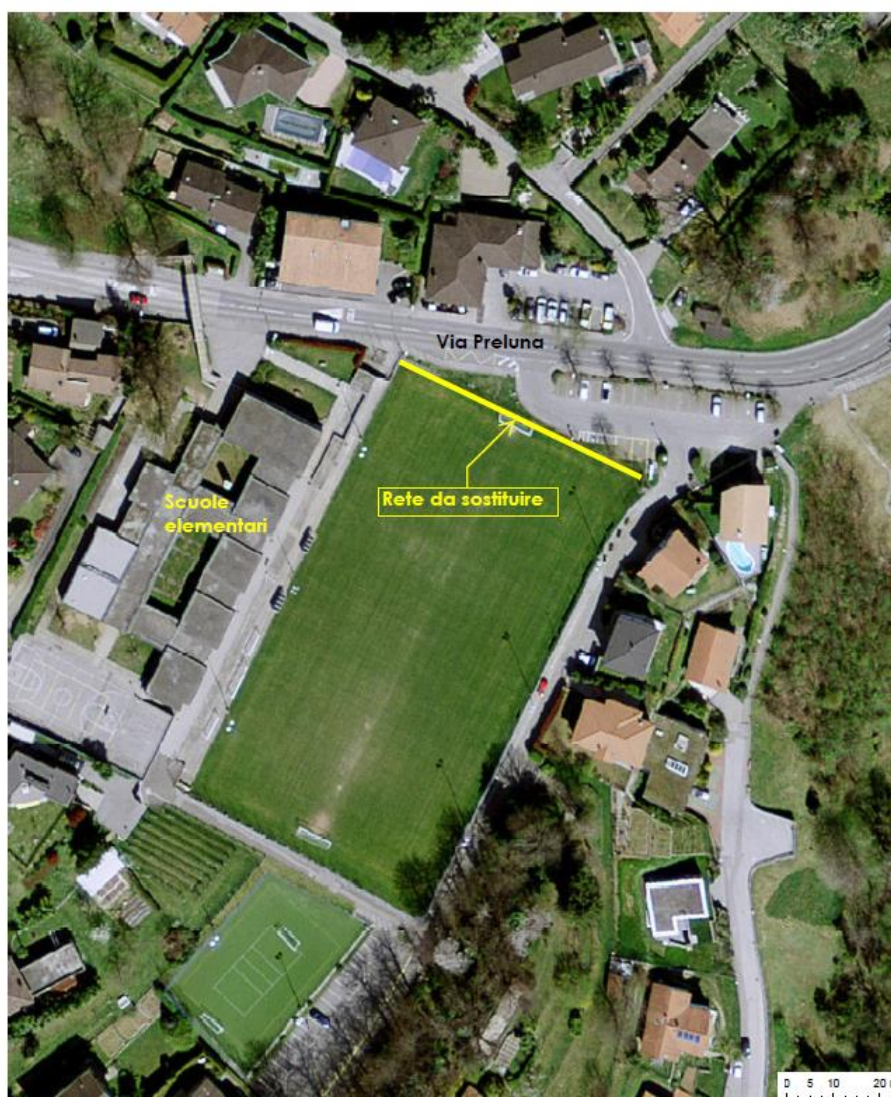

**MESSAGGIO MUNICIPALE N°10/2017 SOSTITUZIONE E INNALZAMENTO  
PARZIALE RECINZIONE CAMPO SPORTIVO TAVESIO – RICHIESTA CREDITO DI  
FR. 70'000.-- / 50% DELLA QUOTA A CARICO DEL NOSTRO COMUNE (costo  
dell'opera fr. 140'000.— da dividere con il Comune di Comano)**

Signor Presidente,  
Signore e signori Consiglieri,

### **Premessa**

La recinzione del campo di calcio di Tavesio ha subito durante gli anni degli interventi di manutenzione e potenziamento (anche in relazione ad un sinistro avvenuto a seguito di una forte nevicata) ma fondamentalmente ha mantenuto le caratteristiche e le dimensioni di quella realizzata al momento della costruzione del campo nel 1971.

Da sempre, durante le manifestazioni sportive e gli allenamenti, sussiste il problema dei palloni che fuoriescono dal campo e cadono nelle proprietà private o nella vicina strada cantonale. Proprio per limitare questo pericolo, che tra l'altro ha causato un grave incidente ad un'utente della strada, la Commissione del centro sportivo di Tavesio ha proposto ai Municipi di Porza e Comano di modificare la recinzione sul lato nord del campo.

I Municipi, in occasione di un incontro tenutosi lo scorso 25 ottobre 2017 hanno condiviso l'opportunità di realizzare al più presto l'opera ed hanno scelto le modalità relative all'esecuzione dell'intervento che vi sottoponiamo mediante il presente messaggio.

### **Descrizione intervento e preventivo**

L'intervento prevede lo smontaggio e lo sgombero della rete metallica (altezza attuale 5 metri) sul lato nord del campo di calcio (vedi planimetria allegata). Parte degli attuali pali di sostegno verranno rimossi, mentre i rimanenti verranno ritinteggiati. Verranno posati 7 (sette) nuovi piantoni e relative saette idonei al sostegno di reti speciali per installazioni ad altezze elevate. L'altezza totale della recinzione sarà infatti di 8 (otto) metri, realizzata in rete metallica zincata per un'altezza di metri 5.30 (cinque e trenta) e per ulteriori 3 (tre) metri con rete a filetti in polietilene (della quale 30 cm (trenta) sormonteranno la rete metallica).

Per la calcolazione del dimensionamento della struttura e delle fondazioni e, per una questione di responsabilità, sarà necessario far capo ad un progettista che sarà coinvolto anche nell'allestimento della documentazione necessaria alla procedura di concorso. In base alla Legge sulle commesse pubbliche sarà indetta una procedura di concorso pubblico in quanto l'importo di spesa supera abbondante i limiti per la procedura ad invito.

In breve il riassunto relativo alla spesa:

**Opere di recinzione (IVA compresa)**

Rimozione della rete, di parte dei pali e delle saette; Ritinteggio dei pali recuperati; Realizzazione nuove fondazioni; Fornitura e posa del nuovi pali e delle nuove saette; Posa delle reti – (metallica per la parte inferiore e plastica in quella superiore)	fr.	113'000.—
<b>Ripristino del tappeto erboso</b> dopo i lavori	fr.	3'600.—
<b>Onorario e spese (valutazione) + IVA</b>	fr.	23'400.—

---

**Totale (da suddividere al 50% fra i comuni di Porza e Comano) fr. 140'000.—**  
=====

Precisiamo che l'opera potrà beneficiare dei sussidi del DECS (Fondo Sport-Toto), in quanto il campo di calcio è destinato in modo preponderante alle locali società di calcio. La richiesta dovrà essere inoltrata solo dopo l'approvazione del presente MM. con allegati il preventivo di spesa e la relazione tecnica.

La concessione di un eventuale contributo a fondo perso, nel caso specifico, dovrebbe essere pari al 30% dei costi previsti e riconosciuti sussidiabili. Il contributo, se riconosciuto, andrà in deduzione dell'investimento.

Indipendentemente dall'uso del campo di calcio da parte delle squadre attive o delle scuole la sopraelevazione della rete, malgrado la spesa non indifferente, è ritenuta un'opera necessaria e urgente. Questo per garantire la sicurezza degli utenti della strada e per cautelare i proprietari del campo in caso di futuri incidenti.

Alla luce di queste considerazioni l'Esecutivo vi invita a voler

**risolvere:**

a) È concesso un credito di **fr. 70'000.—** per la sostituzione e l'innalzamento parziale della recinzione del campo sportivo di Tavesio (50 % dell'investimento).

- b) Gli eventuali sussidi del Fondo Sport Toto andranno in diminuzione della spesa.*
- c) Il credito verrà iscritto nel conto investimenti del comune.*
- d) L'opera sarà ammortizzata secondo i disposti del Regolamento sulla gestione finanziaria e sulla contabilità dei comuni. Il presente credito ha la validità di tre anni dalla sua approvazione.*

Con i migliori saluti.

PER IL MUNICIPIO

Il Sindaco:  
Franco Citterio

Segretario:  
Walter De Vecchi

6948 Porza, 6 novembre 2017

Per esame e rapporto:

Gestione	Edilizia	Petizioni
X	X	